

4)

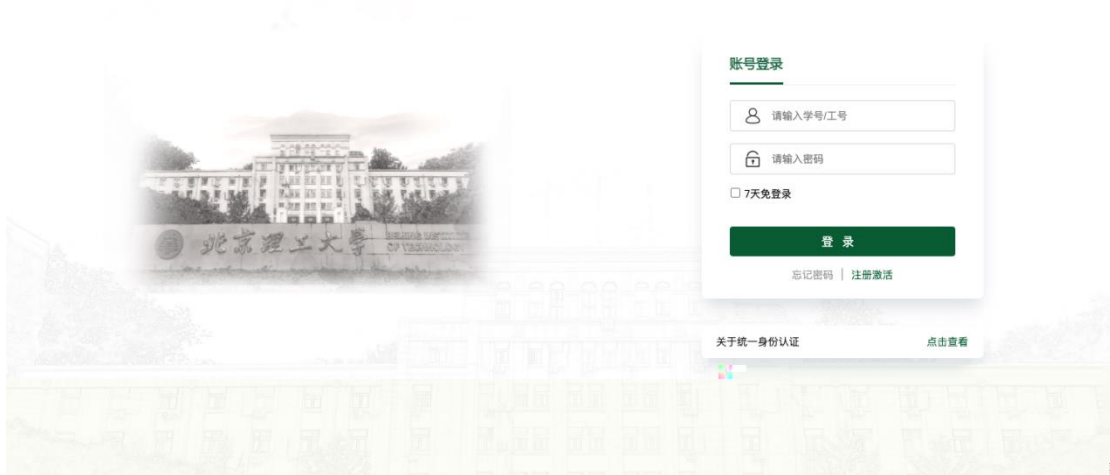

,

<http://tb.bit.edu.cn/>



—

4)



,

北京理工大学填报平台 个人中心 填报任务

基础信息 2

个人中心 · 学生基础信息

发表论文 出版专著 授权专利 科研项目 科研获奖 创新竞赛

基本信息

所属单位	计算机学院	所属学科	计算机科学与技术	姓名	张某某
学号	20180000000000000000	专业	计算机科学与技术	学制	4
培养层次	博士	性别	男性	出生日期	2018-09-15



北京理工大学填报平台 个人中心 填报任务

基础信息

个人中心 · 学生基础信息

基本信息

所属单位: 计算机学院 所属学科: 计算机科学与技术 姓名: 张某某

学号: 20180000000000000000 专业: 计算机科学与技术

培养层次: 博士 性别: 男性 出生日期: 2018-09-15

入学日期: 2018-09-01 毕业时间: 2018-09-15 民族: 汉族

政治面貌: 中共党员 联系电话: 13900000000 电子邮箱: zhangm@bit.edu.cn 地址: 北京市海淀区

是否在校: 是 是否在职: 是 学生类别: 统招硕士研究生

全日制 是否专业学位: 是 数据来源: 研究生院 学习方式: 全日制

导师姓名: 张某某 导师工号: 123456789

更新数据 4

.

/

0

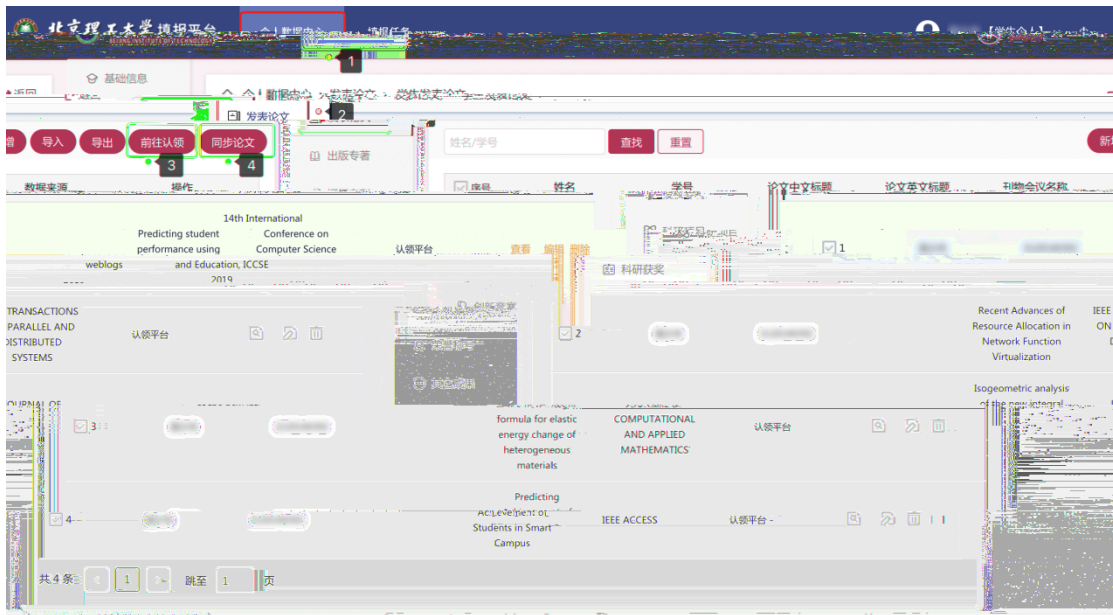

,

—



023 -1 /





基本信息

收起

姓名	民族	出生年月	身份证号	学籍号	入学时间	政治面貌
	汉族				2014-09-01	
发表论文	出版专著	发明专利	科技获奖	发明专利		

,

发表论文情况

展开

#	论文题目	作者排序情况	发表时间	刊物会议名称	刊物会议级别
1		请选择			请选择

出版专著情况(已出版专著)

作	工作量	书号	出版日期	编著类型	作者人数	第几作者	操
			请选择	0	0		

专利情况

专利名称	专利类别	专利申请号	专利申请时间	专利证书编号	专利批准日期	#
新增数据						

获奖情况

奖项名称	主办单位	获奖级别	所获奖项	获奖日期	奖项等级	总人数	#
------	------	------	------	------	------	-----	---



,

上传支撑材料 (附件命名: 学院_姓名_学号)

附件上传

上传文件

文件只支持pdf格式, 大小控制在10M以内



北京理工大学 填报平台 个人数据中心 填报任务 [学生个人]

奖学金申报 填报任务 · 奖学金申报 · 研究生学业奖学金申请审批表

姓名: 学号: 状态: 审核 打印 导出

导出申请表

<input checked="" type="checkbox"/> 序号	学科	学号	姓名	培养层次	性别	学业奖学金申请等级	状态	操作
<input checked="" type="checkbox"/> 1				博士	男性		待提交	审核 打印 删除

共 1 条 < 1 > 跳至 1 页

批量下载申请表及附件

导出申请表

姓名	状态

批量下载申请表及附件

1 新申请表模板

word

取消 确定

性别	状态	操作
男性	待提交	审核 打印 删除

<input checked="" type="checkbox"/> 序号	学科
<input checked="" type="checkbox"/> 1	计算机科学

共 1 条 < 1 > 跳至 1 页

个人数据 填报任务 成果认领

奖学金申报 竞赛获奖

填报任务 · 奖学金申报 · 研究生国家奖学金申请审批表

姓名 状态 查找 重置

<input checked="" type="checkbox"/> 序号	年度	学院	年级	学号	姓名	培养层次	状态	操作
<input checked="" type="checkbox"/> 1	2022	计算机学院	2021			博士	学院审核	查看 打印/修改 删除

共 1 条 1 / 1 页

,